お引取おもちゃの一例

次のお友達が遊べることがお引取の基準です

お引取できないもの

絵本・書籍・汚れ・破損・パーツ不足

絵本

雑誌・マンガ

学習本・付録の本

汚れ・傷みがひどい

破損している・故障

パーツ不足

もらい手がないもの

缶バッジ

手作りのもの

アクリルアイス
スーパーボール

歩行器・ベビー用品

遊具

- ●カード類
- ●ステッカー
- ●入れ物
  （缶・化粧箱）
- ●花火
- ●ゲーム・CD・DVD

肌に触れるもの・口をつけるもの

口をつけるもの

お 面

風船・ビニール玩具

シャボン玉

身につけるもの

食器

おもちゃリサイクル広場「トイクル」

Toycle

トイクルはおもちゃのリサイクルを通して
モノを大切にする心を養います

トイクル　検索

トイクル広場ってこんなところ！

使わなくなった
おもちゃを
受付に持ち込み

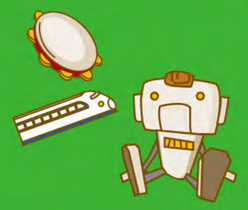

おもちゃの数に
応じてポイントに
換えます

換えたポイントは
通貨として
おもちゃを買ったり
ゲームの参加に使えます

おもちゃを持ってきて
ないよ・・・

ぬりえに参加で
おためしポイントを
プレゼント！

※1日1回 1ポイントのみ

※トイクルのおもちゃは全てリサイクル品です。最低限の確認はしておりますが、多少の不良やパーツ不足があることをご理解ください。

おもちゃの持ち込み

おもちゃを持ち込んで
ポイントを貯めよう

- 壊れたり、汚れたりで使えないものは持ち込めません
- 持ち込めるおもちゃの数はお子さま1人1日20個まで
- 人気のある、いいおもちゃは高ポイントで引取

※くわしくは最後のページをみてね

ピカイチぬりえ賞

ぬりえを一生懸命描いて
賞をもらおう

- ぬりえが出来たらレジに持っていく
- ▼
- ビンゴゲームの前に発表時間になったら集まろう

おもちゃフリマ

好きなポイントで売ろう

- 受付で出品用紙をもらい売りたいポイント数を記入する
- ▼
- おもちゃに貼って出品
- ▼
- おもちゃが売れたら、書いたポイントがそのままもらえる

オークション

欲しいおもちゃを落札しよう

- 参加券に買いたいポイント数を書いて応募箱に入れる
- ▼
- 開票時間になったら集まろう
- ▼
- 1番高いポイント数を書いたお友だちが落札

ビンゴゲーム

おもちゃ交換

ピカイチぬりえ賞

おもちゃフリマ

ぬりえ

Toycle

ガチャポン

ガラガラ抽選

おもちゃつり

オークション